

Agenzia delle Entrate
CATASTO FABBRICATI
Ufficio provinciale di
Roma

Dichiarazione protocollo n. RM049436 del 18/10/2017
Planimetria di u.i.u. in Comune di Roma
Via Di Villa Emiliani

civ. 48

Identificativi Catastali:
Sezione: 540
Foglio: 540
Particella: 329
Subalterno: 12

Compilata da:
Mattioni Flavio
Iscritto all'albo:
Architetti
Prov. Roma
N. 15985

Scheda n. 1
Scala 1:100

ABITAZIONE
PIANO 5
INTERNO 11
H. 3,10 mt

t2: DISTACCO SU FABBRICATO

t2: ALTRA PROPRIETA'

t2: VIA ERMETE NOVELLI

VIA DI VILLA EMILIANI

PIANO S1

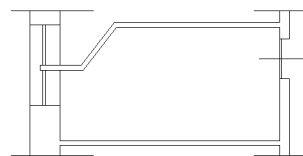
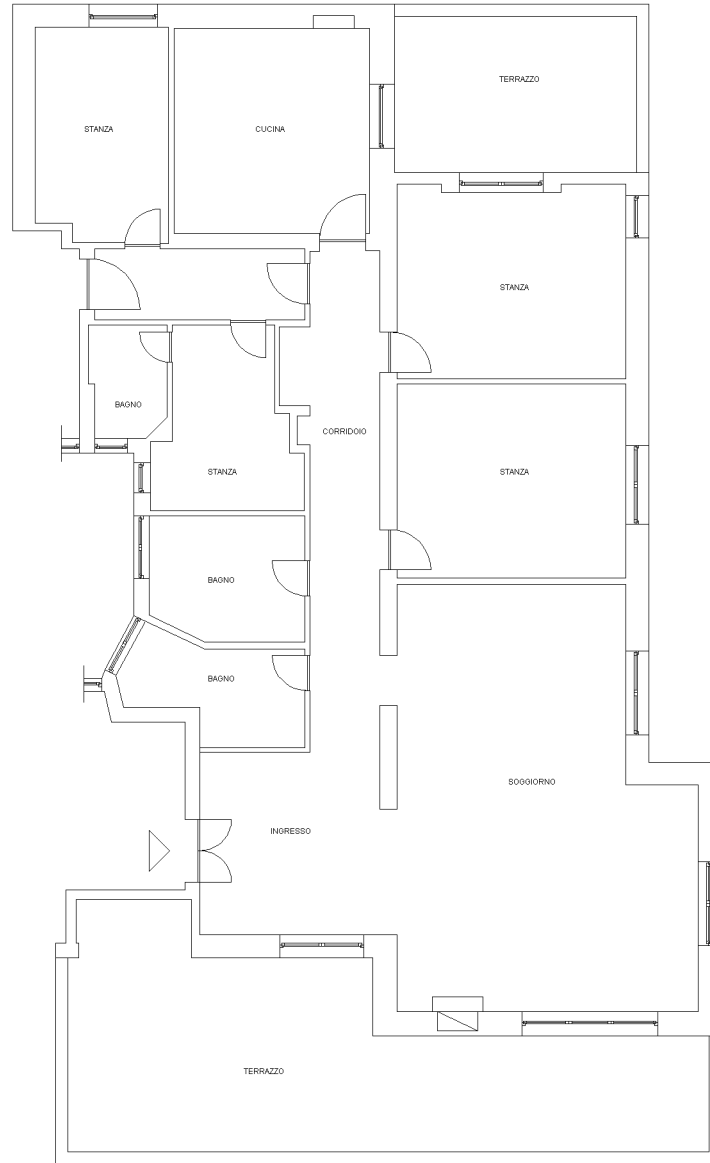

Catasto dei Fabbricati - Situazione al 09/06/2021 - Comune di ROMA (H501) - < Foglio: 540 - Particella: 329 - Subalterno: 12 >
VIA DI VILLA EMILIANI n. 48 piano: 5 interno: 11;